

社協だより



社会福祉法人

対馬市社会福祉協議会

〒817-1201 長崎県対馬市豊玉町仁位94-5
TEL 0920-58-1432 FAX 0920-58-1183
E-mail tsushima-syakyo@oregano.ocn.ne.jp
ホームページ <http://www.tsushima-shakyo.jp/>

対馬市社協 で検索ください

みんなで協力



3年間でプルタブ180kg
集めました



対馬市立金田小学校



6月5日、対馬市立金田小学校の児童（全校児童数40名）が、3年間、学校や地域で協力して集めたプルタブを「障がい者のための車いすにしてほしい。」との願いから対馬市社会福祉協議会へ寄付をしていただきました。

総重量180kg。1個1個は小さくてもみんなの思いがたくさんつまった重さです。

ありがとうございました。

(写真は3年間集めた6年生の皆さん)

今回の主な内容

- 平成24年度事業計画 2
- 平成23年度決算報告 3
- 社協会員募集・会費使途 4
- トピックス 5
- 御寄付御礼ほか 6~7
- 各種お知らせ 8

この広報誌は、皆様から寄せられた会費並びに共同募金配分金で作られています。

平成24年度対馬市社会福祉協議会 事業計画

基本理念

対馬市社協は、平成21年3月に策定された「対馬市地域福祉活動計画」、平成21年10月に策定された「対馬市社会福祉協議会基盤強化・活動中長期計画」を基本とし、市民並びにあらゆる関係者、関係機関の参加と協働のもと、地域福祉活動を推進することにより「誰もが安心して暮らすことができる福祉の対馬（しま）づくり」の実現にむけた活動を展開し、市民から期待され信頼される“対馬市社会福祉協議会”をめざします。

基本理念実現のための重点目標

- ① 小地域での福祉問題・ニーズの発掘のための相談事業等生活支援体制の強化
- ② 福祉人材の確保と資質向上の推進
- ③ 市民活動・ボランティア活動の推進・支援
- ④ 市民活動と協働のためのネットワークの構築
- ⑤ 関係機関・団体との連携強化と連絡調整機能の充実
- ⑥ 社協らしい在宅福祉サービス活動の検討
- ⑦ 対馬市社協の財政基盤・組織・事務局体制の強化

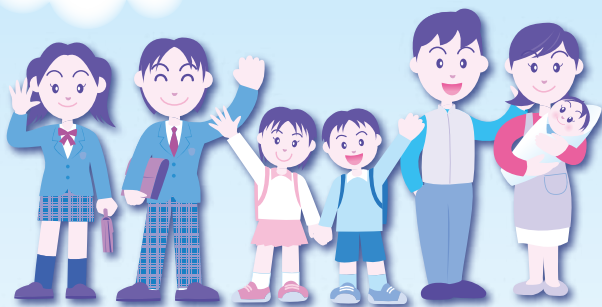

基本計画

社協の構成は、多くの市民や団体等の参加による市民会員が基本で、市民の理解とご協力により成り立っています。言い換えれば、社協の基盤は市民であり、市民に信頼されることが基盤強化につながるものと考えています。

そのために

- ① 地域福祉活動計画の実現に向けた社協活動の展開
- ② 安定した財源確保のための信頼される社協づくり
- ③ 市民に信頼される社協運営のための体制整備

以上の3つの柱を基本とし目標を定めました。



基本計画 1

誰もが安心して暮らすことができる福祉の対馬づくりをすすめます

- 実施計画(1) ボランティアや市民活動の振興・支援、福祉教育の推進に努めます
実施計画(2) 市民が安心して暮らせるよう総合相談事業や生活支援事業を行うとともに、情報の提供に努めます
実施計画(3) 社協と各種関係機関との連携を強化し、地域福祉の推進を図ります
実施計画(4) 定期的に市民ニーズ調査を行い社協活動の評価・見直しを行います

基本計画 2

市民に信頼される社協づくりをめざし安定した財源の確保に努めます

- 実施計画(1) 民間財源・公費財源の安定的な確保を目指します
実施計画(2) 事業収入財源確保のため健全な自主事業の運営に努めます

基本計画 3

市民の参画と安心・安全な社協運営のシステム作り 積極的に社協事業が展開できる体制整備に努めます

- 実施計画(1) 事務局体制の強化を図ります
実施計画(2) 理事会・評議員会機能の強化と各種検討委員会の設置について検討します
実施計画(3) 運営に関する専門家の登用により正確で安心・安全な社協運営に努めます



平成23年度 決算報告



決算概要

平成23年度末（平成24年3月31日現在）の資産・負債・純財産の状況は、資産総額：415,614千円、負債総額：202,834千円で資産総額から負債総額を差し引いた純財産は212,780千円（前年比114.2%：26,391千円増）となりました。

また、事業収支につきましては、収入支出総額がそれぞれ435,220千円で収入の主なものは、対馬市からの補助金収入（29.8%）と介護保険事業の介護保険収入（35.4%）となっております。

皆様から寄せられた社協会費、寄付金、共同募金配分金の民間財源は、合計で14,717千円に上り、その用途については、本会において、平成22年度より外部からの有識者による民間財源検討委員会を設置し、検討を行いながら地域福祉活動推進のため活用させていただいております。

支出につきましては、人件費支出が約63%と大半を占め、次いで事業の実施経費であります事業費支出（約16%）などとなっております。

平成23年度 貸借対照表

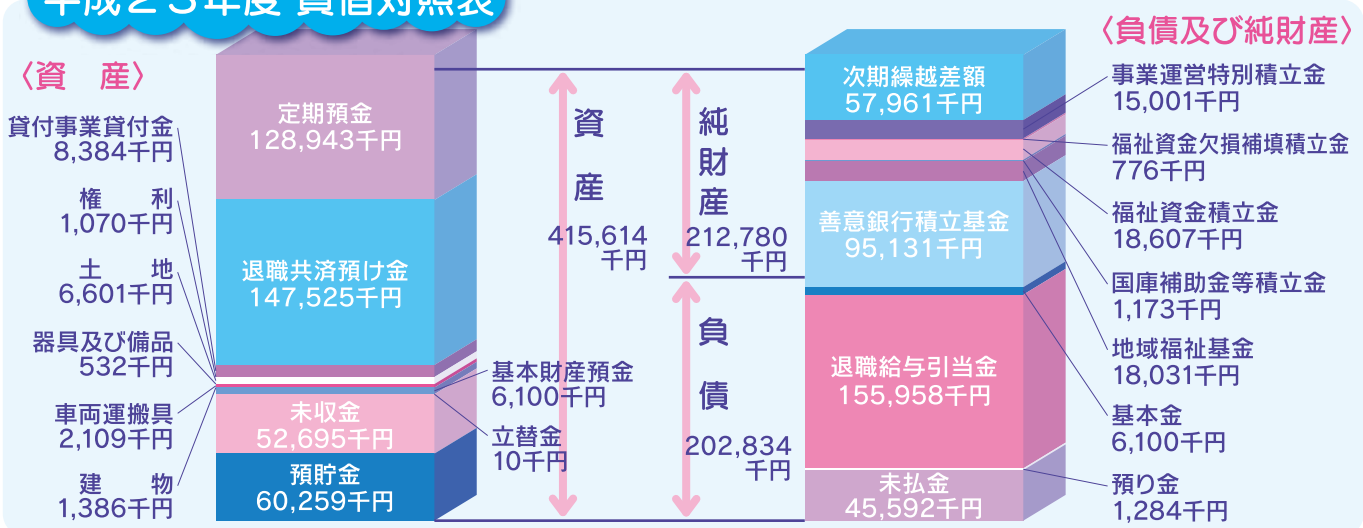

収入内訳

収入総額：435,220千円

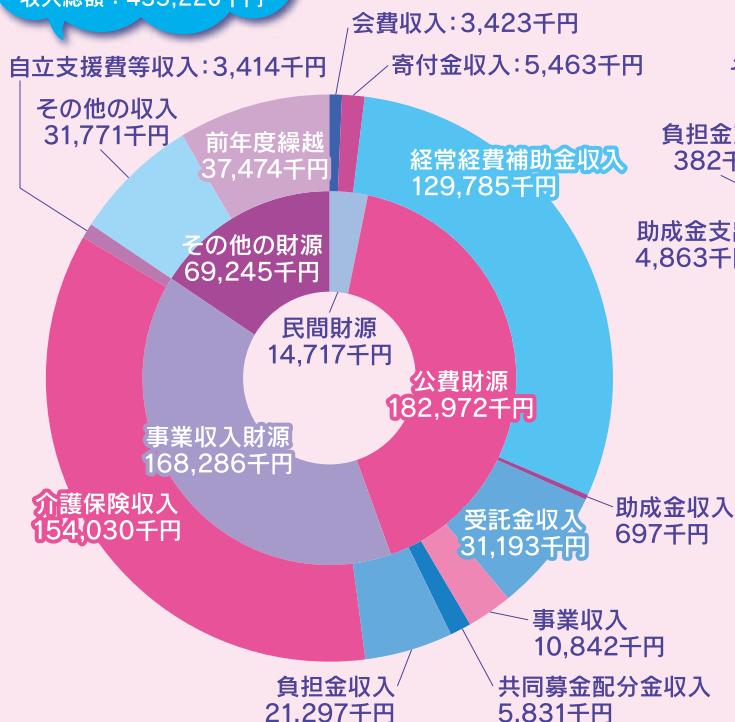

支出内訳

支出総額：435,220千円

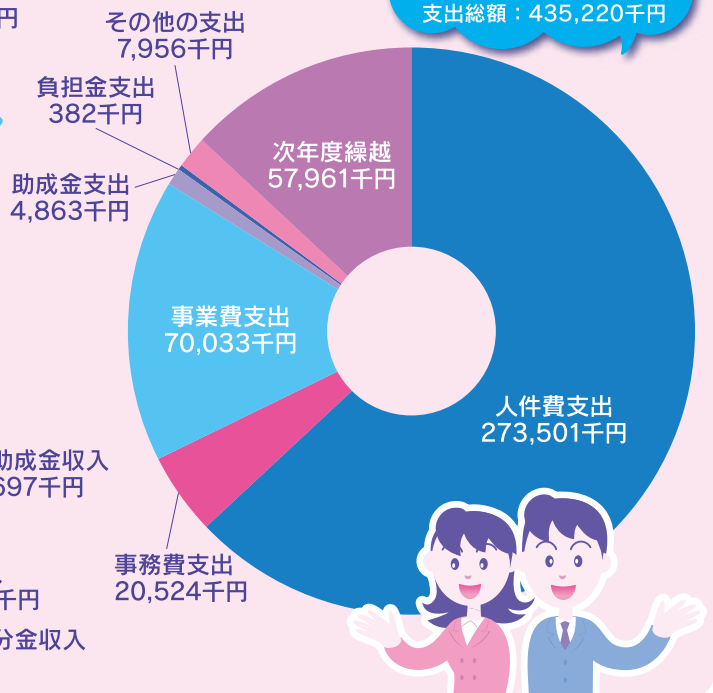

対馬市社会福祉協議会 会員募集!

～今年度も皆様の温かいご理解とご協力をお願いいたします～

対馬市社会福祉協議会が地域福祉活動を推進していく上で、地域住民の皆様をはじめ、個人・団体からお寄せいただいた会費は非常に貴重な財源であります。

今年度も、その地域福祉活動を推進するため、7月より対馬市社協会員の募集を実施いたします。

皆様には、何ら強制を行うものではありませんが、地域全体で福祉活動を推し進めるためには、皆様のご協力が不可欠ですので、どうか趣旨をご理解の上、ご賛同いただきますよう、よろしくお願い致します。

会費種別		会 費	区 分
個人会員	一般会員	300円以上	市内の世帯または個人
	賛助会員	1,000円以上	市内の世帯または個人 対馬市外の世帯または個人
団体会員	団体会員	1,000円以上	収益事業を実施しない団体等
	法人会員	3,000円以上	収益事業を実施する法人・団体等
	地区会員	世帯数×300円以上	市内行政区



社協会費はこのような事業に使われています

昨年度、多くの皆様からお納めいただいた社協会費は、地域福祉活動を推進するための事業に活用させていただきました。

平成23年度社協会費の総額 3,365,052円

ボランティアセンター事業

- 対馬市社協だよりの発行
- ボランティア入門講座
- 福祉体験学習インストラクター派遣事業
- 中学生ワークキャンプ事業
- ボランティア・市民活動センター運営事業
- 24時間チャリティ募金活動〈各地区〉

福祉体験学習インストラクター派遣事業



ふれあい学習推進事業



地域福祉活動推進事業

- 各地区ふれあい学習推進事業
- あいさつ+1(プラスワン)運動〈各地区〉
- 福祉推進校指定事業〈23年度 14校〉
- 福祉作品展
- 対馬市めぐりあい事業〈婚活事業〉
- ふれあいグラウンドゴルフ大会〈上県・上対馬〉

24時間チャリティ募金活動



あいさつ+1(プラスワン)運動



トピックス

平成24年度 美津島地区ふれあい広場

去る、6月12日、ポートル
ブつしま大白館において、恒
例の美津島地区ふれあい広場
が開催されました。

このイベントは、美津島管
内の一人暮らし高齢者を対象
に、孤独感の解消や家での閉
じこもりを防止し、いつまで
も若々しく健康に暮らしてい
ただくことを目的として、赤
い羽根共同募金の配分金を活
用させて頂き、毎年開催をし
ているものです。

当日は、美津島地区の民生
委員児童委員をはじめ、ボラ
ンティアの方々や雞知保育所
の園児のみなさんにもご協力
をいただき、約120名もの



ボランティアの皆様による舞踊

参加がありました。

参加された皆様は、地域で
暮らしているとはいえ、同期
との久しぶりの再会に話も弾
み、和やかな雰囲気の中、食
事や歌・舞踊、ゲーム等を楽
しまれていました。美津島管
内では、このイベントの他に
も、毎月、一人暮らし高齢者
を対象としたふれあいサロン
活動も行っていますので、気
軽にご参加ください。



よう来てくれたねえ～



来年もまた
来るけんねえ～



今年の最高年齢者の篠崎様
(ナント94歳！)

対馬市社会福祉協議会結婚相談所からのお知らせ



対馬市社会福祉協議会では、24年3月より結婚相談所を開設し、対馬で結婚をお考えの方の出会いから成婚に向けてのサポートをいたします。各地区に相談員を委嘱しておりますので、お気軽にご相談ください。

〈各地区相談員〉

担当地区	相談員氏名	住 所	電話番号
厳 原	中 島 久 子	厳原町久田道1497	☎52-2696
美津島	江 嶋 慶 子	美津島町雞知甲738-78	☎54-3250
豊 玉	小 川 博 子	豊玉町仁位1487-1	☎58-0208
峰	國 分 保	峰町吉田576	☎88-0750
上 県	山 本 榮 嗣	上県町佐須奈乙295	☎84-2779
上対馬	原 豊 之	上対馬町河内535-1	☎86-4537



お問い合わせ先 対馬市社会福祉協議会地域福祉班 TEL 0920-58-1437(直通)
E-mail: meguriai@tsushima-shakyo.jp

イベント情報

平成24年度 長崎こども・女性・障害者支援センター公開講座

「障害も個性～だれもが輝いて生きる～」

掛屋剛志さんコンサート 入場無料

(友情出演: 厳原ジュニア合唱団)

日時 平成24年8月25日(土) 13:30～15:30

場所 対馬市交流センター イベントホール

※ロビーにてふれあいバザール開催(障がいのある方たちが作った作品を販売しております)

お問い合わせ先 長崎こども・女性・障害者支援センター(担当: 井手) TEL 095-846-8905



御寄付御礼

社会福祉の推進のために、多くの方々から心温まる善意のご寄付をいただきました。ここに、ご芳名（敬称略）を掲載し、謹んで亡くなられた方々のご冥福をお祈り申し上げます。お寄せいただきましたました寄付金等は、各種福祉事業や地域福祉活動の推進のために、活用させていただきます。誠にありがとうございました。

（平成24年2月1日～平成24年5月31日受付分）



上対馬地区

- ▼篠田 正光（比田勝）
- ▼濱田 恒人（比田勝）
- ▼築城 庄一郎（小鹿）
- ▼北吉 利保（琴）
- ▼武末 恵美子（西泊）
- ▼山川 武和（大浦）
- ▼大浦 憲一（舟志）
- ▼大島 静雄（比田勝）
- ▼佐藤 孔吉（一重）
- ▼修行 健一（西泊）
- ▼古藤 朋子（舟志）
- ▼小島 俊洋（泉）
- ▼中村 慧子（比田勝）
- ▼原 まさみ（泉）
- ▼宮原 一郎（鰐浦）
- ▼原田 隆雄（舟志）
- ▼古里 英司（古里）
- ▼島居 勝範（比田勝）

上県地区

- ▼早田 吉茂（鹿見）
- ▼阿比留 聖人（西津屋）
- ▼春日 清恵（飼所）
- ▼原 富美（佐護）
- ▼内山 波恵（佐護）
- ▼寺崎 俊治（犬ヶ浦）
- ▼大石 保一（佐賀）
- ▼永留 静夫（三根）
- ▼濱田 和夫（佐賀）
- ▼中原 康博（吉田）
- ▼島居 勝義（木坂）
- ▼中村 信義（志多賀）
- ▼安藤 八百枝（吉田）
- ▼淵上 幸好（三根）
- ▼山下 幸枝（志多賀）
- ▼島居 忠廣（狩尾）

豊玉地区

- ▼日高 幸男（佐志賀）
- ▼國分 義寛（仁位）
- ▼原田 芳寛（糸瀬）
- ▼阿比留 初男（大綱）
- ▼阿比留 博文（仁位）
- ▼平山 千壽子（田）
- ▼扇 義敬（雞知）
- ▼徳永 英雄（雞知）

峰地区

- ▼島居 清恒（木坂）

美津島地区

- ▼徳永 英雄（雞知）

- ▼井手正彦 (芦浦)
- ▼古郷鉄廣 (雞知)
- ▼古分謙一郎 (雞知)
- ▼勝村武芳 (雞知)
- ▼吉野哲 (雞知)
- ▼築城都 (元鴨居瀬)
- ▼鶴岡裕二 (竹敷)
- ▼中島隆三 (元鴨居瀬)
- ▼村瀬邦彦 (雞知)
- ▼内野豊潤 (豆酸)
- ▼浅野恵子 (大手橋)
- ▼古森榮 (宮谷)
- ▼高森康壽 (国分)
- ▼松江昭澄 (天道茂)
- ▼巖原地区
- ▼船越富雄 (東里)
- ▼齋藤勝行 (下原)
- ▼梅野貞男 (曲)
- ▼長千笑子 (久田)
- ▼梅野亦總 (曲)
- ▼樋口義久 (棧原)
- ▼平間芳博 (尾浦)
- ▼阿比留和代 (豆酸)
- ▼梅野哲馬 (内院)
- ▼橋本建作 (宮谷)
- ▼國武征爾 (田淵)
- ▼山下晴幸 (糸島市志摩師吉)
- ▼その他の

花の種を寄贈して頂きました♪

6月22日、九州電力(株)対馬営業所様より花の種を寄贈して頂きました。
九州電力(株)では6月1日より1ヶ月間「きゆうでん環境月間エコチャレンジ2012」を始めよう/私たちが今、できること」と題した環境活動を行い、今回その一環として、対馬市社会福祉協議会へ花の種を寄贈していただいたものです。
寄贈いただいた種は計400袋。
本会では、施設周辺の環境美化や福祉推進指定校への寄贈などに活用させていただきます。

「あさがお」「ゴーヤ」「コスモス」どれも今、旬な種です。



たくさんの種をありがとうございました

(写真右：九州電力(株)対馬営業所 木原様)

施設や学校など、花の種を希望される場合はお譲りしますので、地域福祉班までご連絡ください。
(TEL)581-1432

サマーボランティアキャンペーン2012 参加者募集

子どもから大人まで誰もが気軽にボランティア活動に参加できる『サマーボランティア・キャンペーン』が今年も開催されます。あなたもボランティアでいい汗を流してみませんか？

体験期間 7月1日から9月30日の間で受入施設・団体等の定める期間

体験場所 県内の社会福祉施設・NPO・ボランティア団体・企業等

参加対象 誰でも参加できます

体験内容 ①施設利用者とのふれあいや介助等のお手伝い
②施設行事への参加・協力による利用者とのふれあい
③NPOやボランティア団体等が行う活動への参加
④その他企業等が実施するボランティア活動への参加

留意点

- 経費について
体験活動の諸経費(ボランティア活動保険料、現地までの交通費、昼食等)は参加者の負担となります
- 体験の申込方法
対馬市社協の本所及び各支所へ随時お申し込みください。
*参加ができなくなった場合は、必ず体験希望者から参加予定の施設にご連絡をお願いします。



お問い合わせ

対馬市社会福祉協議会 地域福祉班
TEL 0920-581-1432
Eメール chifuku@tsushima-shakyo.jp

無料法律相談日程のご案内

(7月下旬～10月上旬)

月 日	会 場	担当弁護士事務所
7月25日(水)	峰町保健福祉センター	法テラス対馬法律事務所
8月 8日(水)	上県町地域福祉センター	法テラス対馬法律事務所
8月22日(水)	対馬市総合福祉保健センター(美津島)	対馬ひまわり基金法律事務所
8月29日(水)	豊玉町福祉センター	対馬ひまわり基金法律事務所
9月 5日(水)	対馬市交流センター(厳原)	法テラス対馬法律事務所
9月12日(水)	対馬市総合福祉保健センター(美津島)	対馬ひまわり基金法律事務所
9月26日(水)	上対馬町地域福祉センター	法テラス対馬法律事務所
10月 3日(水)	対馬市交流センター(厳原)	対馬ひまわり基金法律事務所

プライバシー、相談内容、秘密は固く守られますので安心してご相談ください!

* 開催時間は、午後1時～4時までです。(相談時間1件につき30分間)

* 相談を希望される方は、必ず事前(前日の午後4時まで)に予約をお願いいたします。

予約・お問い合わせは、
対馬市社会福祉協議会
本所または各支所へ

平成24年度 介護支援専門員実務研修受講試験のご案内

受験には一定の実務経験が必要です。
『受験の手引』またはホームページでご確認ください。

試 験

- 日時：10月28日(日) 10:00～
 - 会場：長崎総合科学大学
長崎県立大学佐世保校 他
 - 受験申込期間：7月2日(月)～31日(火)
当日消印有効
- 詳細は『受験の手引』でご確認ください。

『受験の手引』(受験申込書類等)

- 請求受付期間：6月15日(金)～7月24日(火)
- 請求方法：「ホームページ」(パソコン・携帯電話からアクセス可)もしくは「はがき」にてご請求ください。
- 販売価格：1冊につき800円
(消費税・送料等含む)

試験並びに『受験の手引』についての問い合わせ先

長崎県社会福祉協議会 福祉人材研修センター
〒852-8555
長崎市茂里町3番24号 長崎県総合福祉センター2階
TEL 095-894-9130

試験情報ホームページアドレス

<http://www.nagasaki-pref-shakyo.jp>

対馬市社協のニューパワーです!

対馬市社協では今年度2名の正規職員を採用しました。皆様のお役にたてるよう、頑張っておりますので、今後ともよろしくお祈りいたします。

社会福祉士の吉川宏美です。
生まれ育った対馬で福祉に携われて嬉しく思います。
宜しくお願い致します。

よし かわ ひろ み
吉川 宏美

対馬市出向(対馬市地域包括支援センター)
社会福祉士

5月1日から、上対馬支所のケアマネージャーとして、勤務させて頂いております。ケアマネの仕事は初めてですが、いつか皆様に頼って頂ける様なケアマネージャーになれる様、日々努力して参りますので、宜しくお願い致します。

もり た ち とせ
森田 千歳

上対馬支所
上対馬町居宅介護支援事業所
介護支援専門員

介護のことでお困りのことがあれば、気軽にご相談ください。顔は上対馬支所でご確認いただけます。

皆さまの
声や情報を
お待ちしております

社協だよりに対するご質問やその他、何かございましたら下記までご連絡ください。また、イベント告知やボランティア活動の身近な情報なども募集しています。

〈連絡先〉総務・企画班

TEL 0920-58-1432 FAX 0920-58-1183

E-mail tsushima-syakyo@oregano.ocn.ne.jp

