

— 対馬市 —



平成18年6月発行



社会福祉法人

対馬市社会福祉協議会

〒817-1201 長崎県対馬市豊玉町仁位94-5
TEL 0920-58-1432 FAX 0920-58-1183
E-mail tsushima-syakyō@oregano.ocn.ne.jp

社協だより

地域福祉リーダー 教養講座

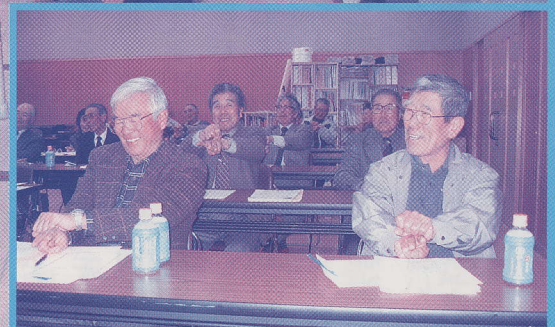

去る、平成18年2月20日（月）、豊玉町福祉センターにおいて、豊玉町の民生委員及び老人クラブ会長の参加のもとに地域福祉リーダー教養講座が開催されました。

対馬市においても、65歳以上の高齢化率は、年々増加の一途をたどり、地域間の相互協力が希薄化する傾向にあり、今後においては、福祉行政の制度だけに頼るのではなく、地域の人々が協力し相互の福祉向上のための対策が求められています。

今回の企画は、地域福祉の一端を担う上で、中核的な役割が期待される民生委員と老人クラブ会長に参加を頂き、「健康と生きがい」をテーマとして開催されました。

午前中は、対馬市保健部の福田保健師さんによる「栄養・食生活の改善で生活習慣病を予防しよう。」と題し、ビデオの放映やわかりやすく健康維持のためになる講話がありました。我が国においては、豊かな食生活が十分できており、栄養のバランスやカロリーの過剰摂取などにより様々な生活習慣病を引き起こしていることを詳しく知ることができたと思います。午後からは、長崎女子大学の講師である井手口弘明先生による講演がありました。高齢者の増大に伴う様々な課題を踏まえ、健康で生きがいを持って生きる様を手話や音楽などを用いたユーモラスな講演会でした。また、「人生の終盤に寝たきりになるなど」介護が必要となった場合に、ベッドでの介護方法についての講習もあり、皆さん真剣な面持ちで研修を受けられていたのが印象的でした。

会長就任のご挨拶



対馬市社会福祉協議会
会長 平間 雅 哲

本年3月1日の理事会において、互選の結果、会長に就任することとなりました。

前会長の廣田氏は、永年に亘って、住民福祉の向上のためご活躍され、対馬市の誕生と同時に発足した対馬市社会福祉協議会の初代会長に就任されるなど、その功績は非常に大でありました。

廣田氏の後を受けて、果たして会長職が勤まるか大層心もとなひ次第であります。選任されたからには、微力ではありますが、住民福祉向上のため全力を尽くして、職責を全うする所存であります。

皆様、ご承知のところですが、国と地方を合わせて約770兆円の借金があるとされています。これだけの膨大な借金を若い世代へ背負

わせることはできないとのことで、国では種々の施策が打ち出されています。

中でも、補助金・地方交付税の縮減と税源の移譲等、三位一体の改革の名のもとに、構造改革等が進められています。

対馬市においても、約650億円の借金の返済と国からの補助金、地方交付税の削減等により、非常に厳しい財政運営がなされているところであります。

市から大きな補助金を受けている本協議会においても、補助金の削減に伴い、従来からの事務・事業をはじめ、組織機構の徹底した見直しが必要となつてまいりました。

本協議会は、市民から信頼され、期待される福祉法人として何をなすべきか十分な議論を重ね、あるべき姿を明確にし、その目標を実現するための手段・方法をお示しする必要があります。

その第一が、地域福祉活動計画の策定であります。

本協議会では、多くの市民をはじめ、各種社会福祉法人、地域やボランティアの団体、行政等の関連分野の関係者で構成されていますので、その公共性、公益性をもつ福祉法人としての特性を活かした、地域福祉活動計画を策定いたします。

計画策定に当たっては、市民皆様の意識の実態把握に努め、地域福祉への関心と理解を深めてもらうための情報提供と、自主的な活動を手助けするための環境づくり、また行政をはじめ各種関係団体との連携を深め、それぞれが役割を分担した総合的な活動計画をする必要があります。

第二が自主財源の確保であります。

地域福祉活動計画に沿った事業を進めるためには、財源が必要となります。本協議会の自主財源の基本は、設立の趣旨や活動の目的に賛同し、入会いただいている多くの市民会員や団体会員から納められる会費であります。現在、個人と団体会員合わせて約5,000人、市内全世帯の約30%が会員となつていただいています。今後は市民皆さんをはじめ、各団体等に本協議会の進むべき方向をお示し、活動へのご理解をいただき、新規会員の増に努めてまいりたいと存じます。

対馬市社会福祉協議会は、合併後3年を迎えました。より多くの方々が、福祉活動に関心をもち、『福祉のまち』づくりに努めてまいりますので、力強いご支援とご協力を賜りますようお願い申し上げます。挨拶といたします。

対馬市社会福祉協議会 役員構成

会長

平間 雅 哲 (上対馬町)

副会長

吉村 正 孝 (美津島町)

理事

安田 健 之 (厳原町)

小嶋 多鶴子 (厳原町)

扇 良 富 (豊玉町)

佐伯 繁 (上県町)

岡野 利 雄 (峰 町)

勝見 末 利 (美津島町)

監事

大石 保 一 (峰 町) 三原 叶 也 (上対馬町)

評議員

河合 徹 (厳原町) 阿比留 朔 (豊玉町)

仁位 勝 良 (厳原町) 佐伯 利 之 (豊玉町)

樺島 悦 三 (厳原町) 岡野 計 政 (峰 町)

鍵本 妙 子 (厳原町) 多田 國 雄 (峰 町)

永尾 五 助 (厳原町) 寺崎 俊 治 (上県町)

江口 栄 (厳原町) 荒木 美代子 (上県町)

松村 穎 幸 (美津島町) 比田勝 利 章 (上対馬町)

横尾 悦 代 (美津島町) 武末 伸 夫 (上対馬町)

米田 民 生 (美津島町)

評議員会

評議員 17名

理事会

理事 8名

会長

副会長

事務局長

監事会

監事 2名

本 所

(総務・企画班)・(地域福祉班)

豊玉町仁位94-5

TEL : 0920-58-1432

厳原支所

厳原町国分1441

TEL : 0920-52-1169

美津島支所

美津島町雞知乙1168-1

TEL : 0920-54-2429

豊玉支所

豊玉町仁位94-5

TEL : 0920-58-0364

峰支所

峰町三根29

TEL : 0920-83-0294

上県支所

上県町佐須奈乙339

TEL : 0920-84-2168

上対馬支所

上対馬町比田勝578

TEL : 0920-86-3841

平成18年度 対馬市社会福祉協議会 事業計画(重点目標)

社会福祉法に規定された公共性の高い団体として、市民の参加を促進し、対馬市における社会福祉事業、その他社会福祉活動の活性化により地域福祉の推進を図ります。

特に、関係行政機関、地域組織、福祉団体等との連携や協働を進め、『市民に信頼される社会福祉協議会』を目標に次の事項を重点目標として事業を展開します。

1. 福祉コミュニティの形成と地域福祉の推進

2. 社会福祉協議会経営改革の推進

3. 地域福祉活動計画策定への着手

4. 福祉教育の推進

5. 事業の展開

(1) 地域福祉活動の推進

- ①地域福祉活動計画の策定
- ②ボランティアの育成・支援
- ③各種相談事業の実施（心配ごと相談・無料法律相談）
- ④地域福祉権利擁護事業の推進
- ⑤善意銀行の積み立て及び運用益の活用
- ⑥福祉資金等貸付け事業
- ⑦共同募金事業への協力
- ⑧小地域ネットワーク活動の推進

(2) 在宅福祉事業の展開

- ①介護保険サービス事業
- ②障害福祉サービス事業
- ③外出支援、身体障害者等訪問入浴介護事業

(3) その他の活動

- ①日本赤十字社事業への協力
- ②ミニシルバー人材センターの事務受託
- ③介護機器等貸出事業
- ④祭壇貸出事業及び霊柩車無償貸出事業

平成18年度 対馬市社会福祉協議会 収支予算内訳

平成18年度の対馬市社会福祉協議会の収入、支出予算は、それぞれ408,817千円で収入の主なものは補助金収入189,716千円（46%）介護保険収入155,017千円（38%）となっています。また支出では人件費が258,226千円（63%）と大半を占めています。事業別では、法人運営事業が189,716千円（46%）を占めるとともに、介護保険事業、障害者福祉サービス事業等在宅福祉サービスの展開、およびボランティアセンター事業、地域福祉活動推進事業、共同募金配分金事業等により地域福祉活動を推進していきます。

収入内訳

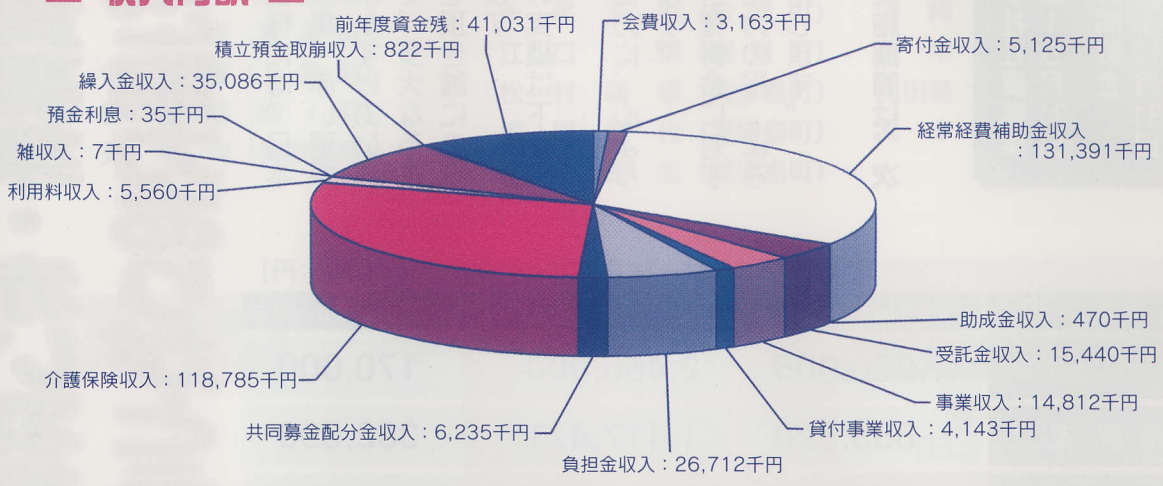

目的別支出内訳

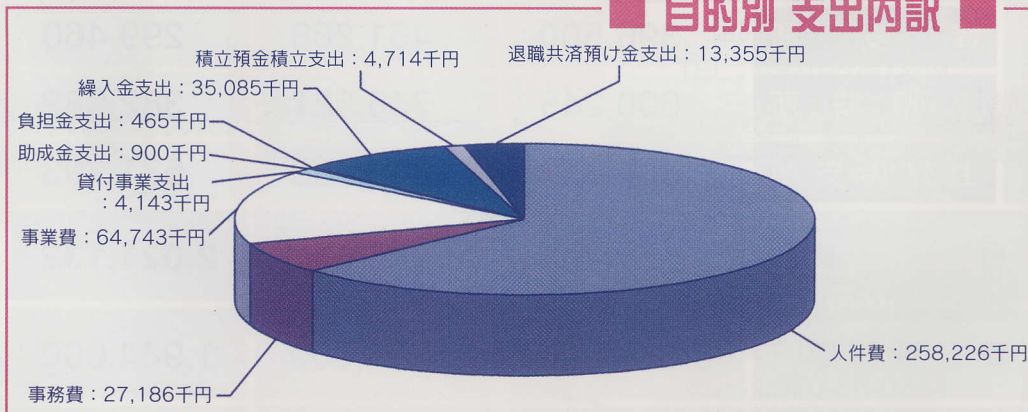

事業別支出内訳

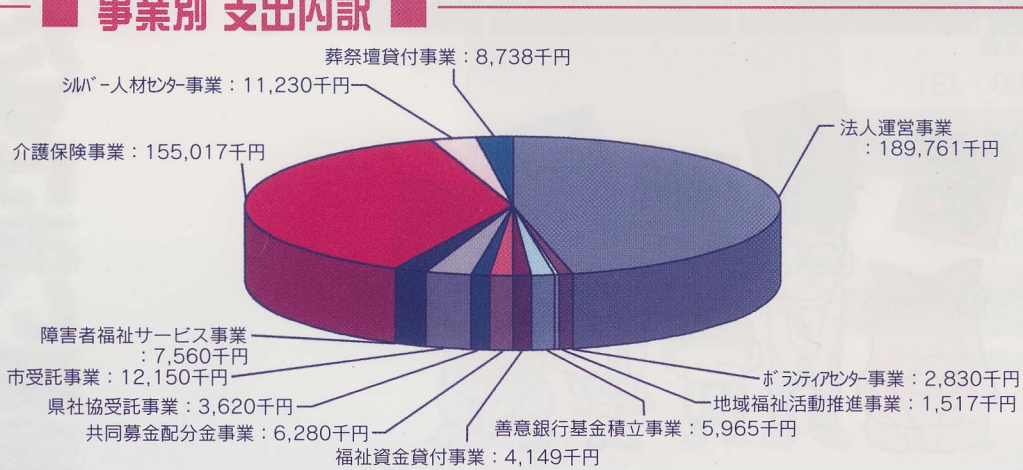

日本赤十字社社資募集・赤い羽根共同募金・歳末たすけあい募金

ご協力ありがとうございました。

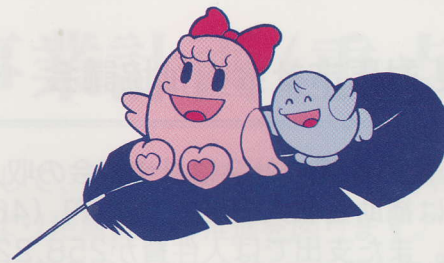

毎年市民の皆様には、日本赤十字社社資募集・赤い羽根共同募金・歳末たすけあい募金につきまして、多大なるご理解とご協力を頂き誠にありがとうございました。

平成17年度の実績は下記のとおりです。

皆様方のご協力に、心より御礼申し上げます。

今後とも、各種募金に対するご理解、ご協力の程、よろしくお願いいたします。

各種募金の実施期間は、次のとおりです。

- 日本赤十字社社資募集
5月1日～5月31日
- 赤い羽根共同募金
10月1日～12月31日
- 歳末たすけあい募金
12月1日～12月25日

【単位：円】

管 轄		日本赤十字社社資	赤い羽根共同募金	歳末たすけあい募金
平成 17 年 度 実 績	巖原支所	1,860,005	2,466,000	170,000
	美津島支所	883,320	1,417,471	382,590
	豊玉支所	467,050	608,348	254,517
	峰支所	396,500	451,288	299,460
	上県支所	600,245	746,581	382,862
	上対馬支所	604,638	806,158	531,703
合 計		4,811,758	6,495,846	2,021,132
目 標 額		5,041,000	6,378,000	1,944,000
達 成 率		95.5%	101.8%	104.0%

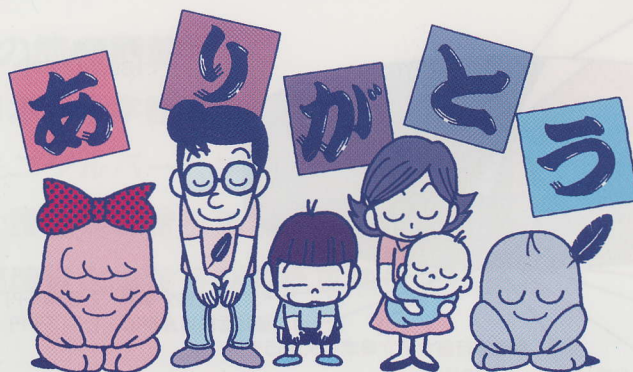

御寄付 御礼

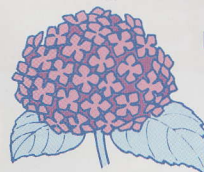

社会福祉の推進のために、多くの方々から心温まる善意のご寄付をいただきました。ここに、ご芳名(敬称略)を掲載し、謹んで亡くなられた方々のご冥福をお祈り申し上げます。

お寄せいただきました寄付金は、各種福祉事業や地域福祉活動の推進のために、活用させていただきます。

誠にありがとうございました。

(平成18年1月1日〜平成18年3月末分)

上対馬支所

- ▼竹末千文(河内)
(亡・竹末 鶴)
- ▼扇 弥司(芦見)
(亡・扇 サク)
- ▼梅野吉朗(比田勝)
(亡・梅野 昌子)
- ▼竹内臣信(鰐浦)
(亡・竹内 時子)
- ▼堤 憲利(西泊)
(亡・森山 和子)
- ▼財部好彦(西泊)
(亡・財部 嘉平)
- ▼武末佳季(熊本市)
(亡・武末 朋来)
- ▼相川誠一(芦見)
(亡・相川 静枝)
- ▼財部 貢(琴)
(亡・財部 ツル)
- ▼神田スエ子(一重)
(亡・神田 唯夫)

上県支所

- ▼平間雅哲(一重)
(亡・平間 キワ)
- ▼辻 泰子(泉)
(亡・辻 誠)
- ▼島居一治(佐護)
(亡・青柳 壽野)
- ▼佐伯葉子(佐須奈)
(亡・佐伯 光三)
- ▼小宮清枝(伊奈)
(亡・小宮 喜久美)
- ▼辻 増男(久原)
(亡・辻 ユキ)
- ▼島居隆子(佐護)
(亡・島居 続)
- ▼早田英輝(佐賀)
(亡・早田 寿代)
- ▼小島敏昭(櫛)
(亡・小島 篤)

豊玉支所

- ▼永留和茂(福岡市)
(亡・永留 國光)
- ▼青柳一也(狩尾)
(亡・青柳 富保)
- ▼早田あけみ(三根)
(亡・井 佐門子)
- ▼松村園重(三根)
(亡・松村 春子)
- ▼淵上孝生(佐賀)
(亡・淵上 弘喜)
- ▼津村昭人(位之端)
(亡・津村 秀樹)
- ▼斉藤茂久(横浦)
(亡・斉藤 久代)
- ▼斉藤長生(田)
(亡・斉藤 ルイ)
- ▼長野ミサエ(志多賀)
(亡・長野 克己)
- ▼中庭照美(廻)
(亡・中庭 正廣)

美津島支所

- ▼鶴岡友美(竹敷)
(亡・鶴岡 ミツ子)
- ▼堤 芳枝(雞知)
(亡・堤 仁)
- ▼荒木利治(雞知)
(亡・荒木 林次郎)
- ▼阿比留愛子(雞知)
(亡・阿比留 洋之)
- ▼小島 洋(犬吠)
(亡・小島 荒)
- ▼賀原安彦(雞知)
(亡・賀原 花枝)
- ▼井 義信(加志)
(亡・井 之義)
- ▼神宮勝廣(雞知)
(亡・神宮 次雄)
- ▼鶴岡利男(竹敷)
(亡・鶴岡 清子)
- ▼野方藤枝(久須保)
(亡・阿比留 菊枝)

巖原支所

- ▼宮原 美代喜(犬吠)
(亡・宮原 仙松)
- ▼皆川博幸(下原)
(亡・皆川 フミ子)
- ▼原田秀信(中村)
(亡・原田 定雄)
- ▼米田美重子(大手橋)
(亡・米田 秀男)
- ▼俵 清太(諫早市)
(亡・波多 芳江)
- ▼斉藤育男(小茂田)
(亡・斉藤 ツル)
- ▼今里健次(長崎市)
(亡・今里 多恵子)
- ▼梅野哲馬(与良内院)
(亡・梅野 源太郎)

一般寄付

▼善意ある一市民様より



悩み事・法律に関することでお困りのことを解決してみませんか？

対馬市社会福祉協議会では、どこに相談してよいのかわからない悩みや法律に関することでお困りの方に対して、次の事業をおこなっています。

心配ごと相談

生活上のあらゆる相談に応じて、その解決方法をアドバイスします。相談内容によっては、各専門機関を紹介します。

- * 相談時間は午前10時～午後3時30分迄です。
- * 相談受付は、当日会場で先着順となります。
- * 相談員は、当日変更になることもありますので、ご了承下さい。
- * 相談は無料です。

無料法律相談

交通事故、不動産、保証人、離婚、お金の貸し借り、サラ金、相続(土地・財産)、悪徳商法、倒産など法律に関する相談をお受けいたします。

- * 時間はいずれも午後1時～午後4時迄です。
- * 相談を希望される方は、必ず開催日の前日迄に予約をお願いします。
- * 市内にお住まいの方であれば、どの会場でも相談することができます。
- * 担当の弁護士は、対馬ひまわり基金法律事務所の大出弁護士と九州弁護士会連合会(九弁連)の弁護士がそれぞれ対応します。

相談日、相談所開設日は、市報「つしま」に掲載しておりますので、ご確認ください。

お問い合わせ 対馬市社会福祉協議会 地域福祉班 (豊玉町仁位94-5)
TEL 0920-58-1432 FAX 0920-58-1183

自由にエッセイ

初恋の時の事、覚えていますか？

あのドキドキした気持ち、あの切ない気持ち、思い出すだけで胸が痛くなります。いつの頃からか忘れていたように思います。

季節を味わう余裕すら忘れていました。

春、夏、秋、冬。四季折々の良さがあります。春は別れの季節であり、出会いの季節です。

卒業があり入学がある。進級、進学、就職。別れ以上の出会いが待っています。

人との出会いだけではなく自然との出会いがあります。普段、何気に運転席から眺める風景も車から降りて歩いてみませんか？

きっと新しい出会いがありますよ。冬の間は気付かなかった

道端の草花が春を待ちわび嬉しそうに笑っていますよ。

春が初恋のドキドキした気持ちなら、夏はどんな気持ちなのでしょう。

それは、夏がやって来るまでのお楽しみ。

自然に触れ、四季の良さを感じ、ドキドキした気持ちを忘れる事なく、また、少年の心を持った大人になれば最高だと思います。



読者の皆さんの 声をお聞かせ 下さい



社協に対する質問・疑問等どんな事でも結構ですので、下記宛にご連絡ください。

尚、地域でこんな事がありましたよ、などの記事もお待ちしております。

応募先

- ① 電話 0920-58-1432
- ② FAX 0920-58-1183
- ③ メール tsushima-syakyo@oregano.ocn.ne.jp