

社協だより



令和5年7月発行

社会福祉法人
対馬市社会福祉協議会

〒817-1201 長崎県対馬市豊玉町仁位94-5
TEL 0920-58-1432 FAX 0920-58-1183
E-mail tsushima-syakyo@oregano.ocn.ne.jp
ホームページ
<https://www.tsushima-city-shakyo.jp/>

対馬市社協 検索



グッドガバナンス認証

グッドガバナンス
認証とは？



2020G (0) 0024

令和5年5月28日 令和5年度長崎県総合防災訓練 ～対馬市災害ボランティアセンター設置運営訓練～



去る、5月28日(日)峰町志多賀地区峰港用地において、令和5年度長崎県総合防災訓練が開催されました。8年ぶりに対馬市で開催された本訓練において、対馬市社協では日本防災士会長崎県支部、長崎県社協にもご協力を頂いて、災害ボランティアセンター設置運営訓練を実施いたしました。

近年、地震だけでなく自然災害が全国各地で多発しており、対馬市でも毎年台風や豪雨による被害が発生しています。被災者の様々な要望や支援の対応には「災害ボランティア」の力が大いに期待されており、その活動を支援するためボランティアの調整を行う「災害ボランティアセンター」の役割が重要となってきております。

対馬市社協は、平時からこのような訓練や研修など行政や関係機関等にもご協力を頂いて実施し、発災後の被災者支援体制づくりはもとより、引き続き、災害ボランティア登録者の加入促進、リーダー養成など努めてまいります。

今回の 主な内容	● 令和5年度事業計画・予算 …… 2～3	● 結婚相談所通信 …… 6
	● 令和4年度事業報告・決算報告 …… 4	● ご寄付御礼 …… 7
	● 社協会員募集 …… 5	● 無料法律相談日程・権利擁護センター通信 …… 8

この広報誌は、皆さまから寄せられた会費並びに共同募金配分金で作られています。

令和5年度対馬市社会福祉協議会 事業計画

基本理念

対馬市社会福祉協議会（以下「社協」という。）は、令和4年12月策定の「第4期基盤強化・活動中長期計画」及び令和5年3月に策定の「第4期対馬市地域福祉計画・対馬市地域福祉活動計画」を両輪として、市民並びにあらゆる関係者、関係機関の参加と協働のもと、地域福祉活動を推進することにより、「誰もが安心して幸せに暮らすことができる福祉の対馬づくり」の実現にむけた活動を展開し、今後も市民から期待され、信頼される対馬市社協をめざしてまいります。

基本理念実現のための重点目標

- ① 小地域での福祉課題・ニーズの発掘のための相談事業等生活支援体制の強化
- ② 福祉人材の確保と資質向上の推進
- ③ 市民活動・ボランティア活動の推進・支援
- ④ 市民参加と協働のためのネットワークの構築
- ⑤ 関係機関・団体との連携強化と連絡調整機能の充実
- ⑥ 社協らしい在宅福祉サービス活動の検討
- ⑦ 地域包括ケアシステムの推進
- ⑧ 対馬市社協の財政基盤・組織・事務局体制の強化



基本計画

社協の構成は、多くの市民や団体等の参加による市民会員が基本で、市民の理解とご協力により成り立っています。言いかえれば、社協の基盤は市民であり、市民に信頼されることが基盤強化につながるものと考えています。

そのために

- ① 地域福祉計画・地域福祉活動計画の実現に向けた社協活動の展開
- ② 安定した財源確保のための信頼される社協づくり
- ③ 市民に信頼される社協運営のための体制整備

以上の3つの柱を基本とし目標を定めました。





令和5年度 実施計画



基本計画 ● 1

誰もが安心して暮らすことができる福祉の対馬づくりを進めます。

- 実施計画(1) ボランティアや市民活動の振興・支援、福祉教育の推進に努めます。
- 実施計画(2) 市民が安心して暮らせるよう総合相談事業や生活支援事業を行うとともに、情報の提供に努めます。
- 実施計画(3) 社協と各種関係機関との連携を強化し、地域福祉の推進を図ります。
- 実施計画(4) 定期的に市民ニーズ調査を行い社協活動の評価・見直しを行います。

基本計画 ● 2

市民に信頼される社協づくりをめざし安定した財源の確保に努めます。

- 実施計画(1) 民間財源・公費財源の安定的な確保を目指します。
- 実施計画(2) 事業収入財源確保のための健全な自主事業の運営に努めます。



基本計画 ● 3

市民の参画と安心・安全な社協運営のシステム作り積極的に社協事業が展開できる体制整備に努めます。

- 実施計画(1) 事務局体制の強化を図ります。
- 実施計画(2) 理事会・評議員会機能の強化と各種検討委員会の設置について検討します。

令和5年度 予算

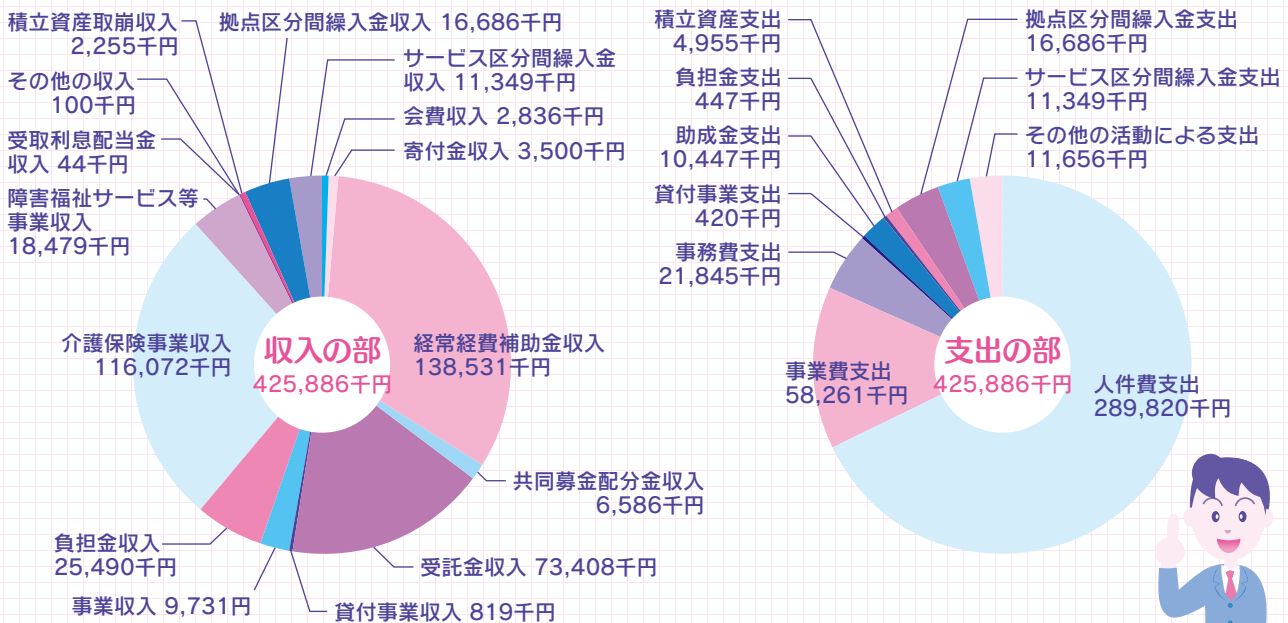



令和4年度事業報告・収支決算

基本理念

『誰もが安心して幸せに暮らすことができる福祉の対馬づくり』
～市民に信頼される社協をめざして～

対馬市社会福祉協議会（以下「社協」）は、「対馬市地域福祉活動計画」、「基盤強化・活動中長期計画」を基本とし、市民並びにあらゆる関係者、関係機関の参加と協働のもと、地域福祉活動を推進することにより、「誰もが安心して幸せに暮らすことができる福祉の対馬づくり」の実現にむけた活動を展開し、市民から期待され信頼される社協をめざし、事業を実施いたしました。

収支内訳

〈収入の部〉

①事業活動による収入……402,616千円

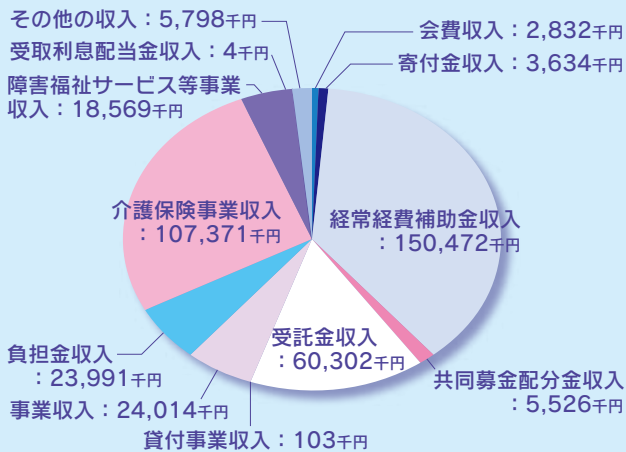

②施設等整備収入……0千円

③その他の活動による収入……46,322千円

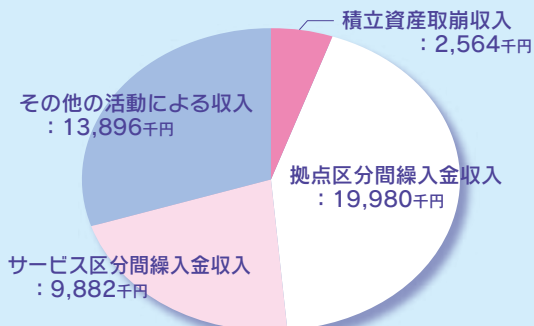

④前年度繰越金……19,832千円

A収入合計：①+②+③+④=468,770千円

主な収入は対馬市からの補助金と介護保険事業での収入です。皆さまから寄せられた社協会費・寄付金・共同募金の配分金等の民間財源は地域福祉活動推進のための財源として活用を行っています。

〈支出の部〉

⑤事業活動による支出……395,155千円

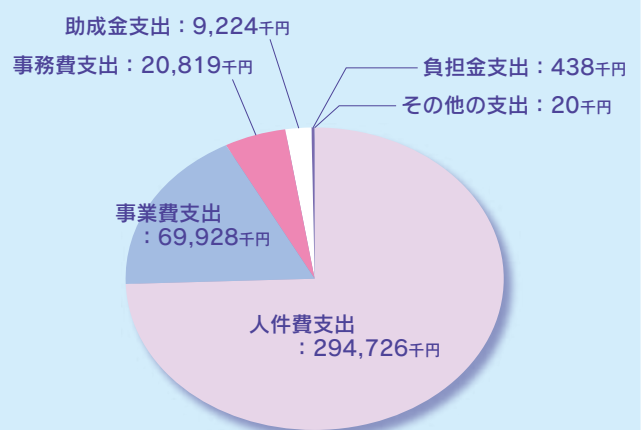

⑥施設整備等による支出……286千円

⑦その他の活動による支出……49,719千円

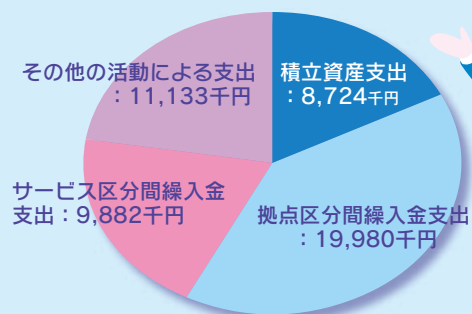

B支出合計：⑤+⑥+⑦=445,160千円

主な支出は人件費支出が大半を占め、次いで事業実施経費の事業費支出となっています。

次年度繰越金：A - B = 23,610千円



対馬市社会福祉協議会 会員募集



対馬市社会福祉協議会が地域福祉活動を推進していくうえで、地域住民の皆さまをはじめ、個人・団体からお寄せいただいた会費は非常に貴重な財源であります。

今年度も、地域福祉活動を推進するため、7月より対馬市社協会費の募集を実施しております。

地域全体で福祉活動を推し進めるためには、皆さまのご協力が不可欠ですので、どうか趣旨をご理解の上、ご賛同いただきますよう、よろしくお願い致します。

令和4年度 社協会費の総額 2,772,490円

会員種別		会費	区分
個人会員	一般会員	300円以上	市内の世帯または個人
	賛助会員	1,000円以上	市内の世帯または個人 対馬市外の世帯または個人
団体会員	団体会員	1,000円以上	収益事業を実施しない団体等
	法人会員	3,000円以上	収益事業を実施する法人・団体等
	地区会員	世帯数×300円以上	市内行政区

社協会費の使われ方

ボランティアセンター事業

- 対馬市社協だよりの発行
- 福祉体験学習インストラクター派遣事業
- ボランティア・市民活動センター運営事業

地域福祉活動推進事業

- 健康体操事業【上対馬】
- グラウンドゴルフ大会【上対馬・上県】



対馬市社会福祉協議会

結婚相談所通信

恋愛カウンセラー
野田亜希子です。



対馬市社会福祉協議会では、イベント、お見合い、カウンセリングを通して独身の方々をサポートしています。今回は、社協主催『めぐりあいイベント』で出会い、結婚されたお二人にお話を伺いました。
男性Aさん(30代)、女性Bさん(30代)

出会いのきっかけであるイベント参加前と参加後の気持ちの変化を教えてください

男性Aさん「楽しめればいいかな、と言うくらいの気軽な気持ちでした。でも、参加して本当に参加してよかった！と心から思います」

女性Bさん「友人の勧めで参加しましたが、『知り合いがいたらどうしよう』

『人見知りだけど、うまく話せるかな』と不安でいっぱいでした。

でも、今は本当に参加してよかった！と思ってます。特に、ワークショップがあったり、人見知りの私でも会話がしやすい環境だったのが安心できました」

第一印象と付き合うきっかけになったことは？

男性Aさん「可愛い！」

女性Bさん「優しい人！」

男性Aさん、女性Bさん「話しやすいし、趣味が合う！もっと仲良くなりたい！」

半年ほどのスピード婚でしたが、決め手がありましたか？

男性Aさん「ずっとこの人といたい！と思ってました。出会った時からってことですね(笑)」

女性Bさん「最初から『この人しかいない！』何て言うか“ビビッときた”感じがあったので、お付き合い始めるときには結婚するのが当たり前のように進んでいきました。楽しかったです！」

これから婚活する人、今頑張っている人にメッセージをお願いします

男性Aさん「私自身がそうでしたが、どこでどんな出会いがあつて、何がきっかけで結婚に至るか分からないと思います。自分を信じて前に突き進んでください！」

女性Bさん「“この人だ”と思える人に出会いたいと思っているなら、勇気を出して自分から探しに行かないと出会えません！自分から動けばチャンスはあるので、ビビッとくる人に出会えるんだって実感しました。社協さんのイベントは本当に素晴らしくて、婚活している人は参加してみたら幸せに繋がることがあると思います！頑張ってください！」

お話しありがとうございました。幸せオーラが漂うお二人、末永くお幸せに♡

カウンセラー 野田亜希子

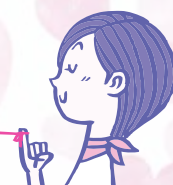

御寄付御礼

社会福祉の推進のために、多くの方々から心温まる善意のご寄付をいただきました。ここに、ご芳名（敬称略）を掲載し、謹んで亡くなられた皆様のご冥福をお祈り申し上げます。お寄せいただきましたきました寄付金等は、各種福祉事業や地域福祉活動の推進のために活用させていただきます。誠にありがとうございました。

（令和5年2月1日～令和5年5月31日受付分）

- | | | | | | | | | | | | |
|------------------|-------------|------------|-------------|-------------|-------------|------------|------------|------------|------------|------------|--------------|
| ▼山本勝芳（一重） | ▼山原嘉実（西泊） | ▼木寺俊文（鰐浦） | ▼西原勝（唐舟志） | ▼梅野綾子（泉） | ▼坂本伴子（西泊） | ▼古藤満徳（河内） | ▼比田勝安之（西泊） | ▼修行貞子（西泊） | ▼宮原重人（鰐浦） | ▼大浦憲喜（大浦） | 上対馬地区 |
| ▼庄司正美（佐須奈） | ▼八島一憲（佐須奈） | ▼畑島正治（佐須奈） | ▼阿比留隆義（西津屋） | 上県地区 | ▼城崎章（泉） | ▼太田美江子（大増） | ▼糸瀬一生（比田勝） | ▼武田祥敬（富浦） | ▼比田勝孝治（泉） | ▼岩武月子（琴） | ▼井本和博（鰐浦） |
| ▼増田傳子（曾） | ▼松井恵夫（仁位） | ▼木村新治（曾） | ▼長郷泰二（佐保） | ▼杉原藤枝（鏡川） | 豊玉地区 | ▼松村政幸（三根） | ▼阿比留幸利（三根） | 峰地区 | ▼末永貞義（犬ヶ浦） | ▼阿比留時子（檜滝） | |
| ▼福田昌代（小茂田） | ▼三山高史（下原） | ▼山崎勝（阿連） | ▼米田千恵子（日吉） | 厳原地区 | ▼俵庫夫（鶏知） | ▼田中利和（鶏知） | ▼東信幸（鶏知） | ▼橋本啓二（鴨居瀬） | ▼竹内芳樹（小船越） | ▼平山貞幸（鶏知） | 美津島地区 |
| ▼対馬市パークゴルフ協会（鶏知） | 一般寄付 | ▼下里枝（山學） | ▼濱崎桂（東郷江） | その他 | ▼川上泰（田淵） | ▼阿比留美幸（東里） | | | | | |



無料法律相談日程のご案内

月 日	会場／担当弁護士事務所	月 日	会場／担当弁護士事務所
7月20日(木)	対馬市交流センター(厳原) 法テラス対馬法律事務所	14日(木)	対馬市総合福祉保健センター(美津島) 法テラス対馬法律事務所
8月 3日(木)	上対馬町地域福祉センター 対馬ひまわり基金法律事務所	21日(木)	豊玉町福祉センター 対馬ひまわり基金法律事務所
17日(木)	対馬市交流センター(厳原) 法テラス対馬法律事務所	10月 5日(木)	対馬市交流センター(厳原) 法テラス対馬法律事務所
24日(木)	峰保健福祉センター 対馬ひまわり基金法律事務所	12日(木)	対馬市総合福祉保健センター(美津島) 対馬ひまわり基金法律事務所
9月 2日(土)	対馬市交流センター(厳原) 対馬ひまわり基金法律事務所・法テラス対馬法律事務所	19日(木)	上対馬町地域福祉センター 法テラス対馬法律事務所

プライバシー・相談内容・秘密は固く守られますので安心してご相談ください! 相談予約専用QRコード

*土曜日の開催時間は、午前10時から12時、午後1時から5時までです。*木曜日の開催時間は、午後1時から4時までです。
*相談を希望される方は、必ず事前(前日の午後4時まで)に予約をお願いいたします。



予約・お問い合わせは、対馬市社会福祉協議会 (TEL0920-58-1432) へ

暮らしの安心お手伝い

権利擁護センターつしま通信

対馬市成年後見支援員養成講座を開催しました!

昨年に引き続き、令和5年4月15日(土)～6月11日(日)に成年後見支援員養成講座を開催し13名の方が修了されました。

権利擁護センターの受任件数は現在まで50件を超え、成年後見制度を利用される方は今後も増える見込みです。権利擁護センターでは、昨年講座を修了された5名の方に法人後見支援員として活動いただいています。



成年後見制度のことなど、お気軽にご相談ください。TEL:0920-58-0071 相談無料

皆さまの
声や情報をお待ち
しています

社協だよりに関するご質問や、その他何かございましたら下記までご連絡ください。また、イベント告知やボランティア活動などホームページへ掲載しますので、身近な情報をお寄せください(^o^)

TEL 0920-58-1432 FAX 0920-58-1183

E-mail tsushima-syakyo@oregano.ocn.ne.jp

ホームページアドレス <https://tsushima-city-shakyo.jp/>

対馬市社会福祉協議会 公式 facebook

本会が実施する事業等についてお知らせいたしますので、いいね!をお願いいたします



HPはこちらから